

PLANTA BAIXA - TRECHO 2
ESCALA 1/200

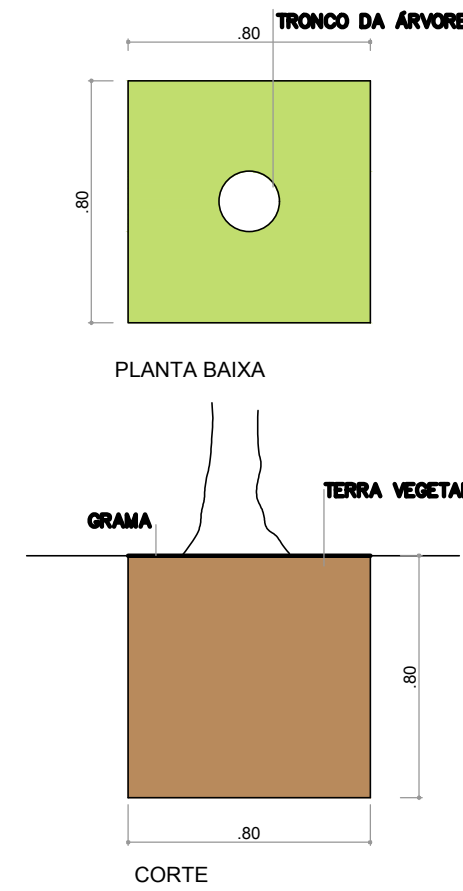

DETALHE GOLA DE ÁRVORE
ESCALA 1:25

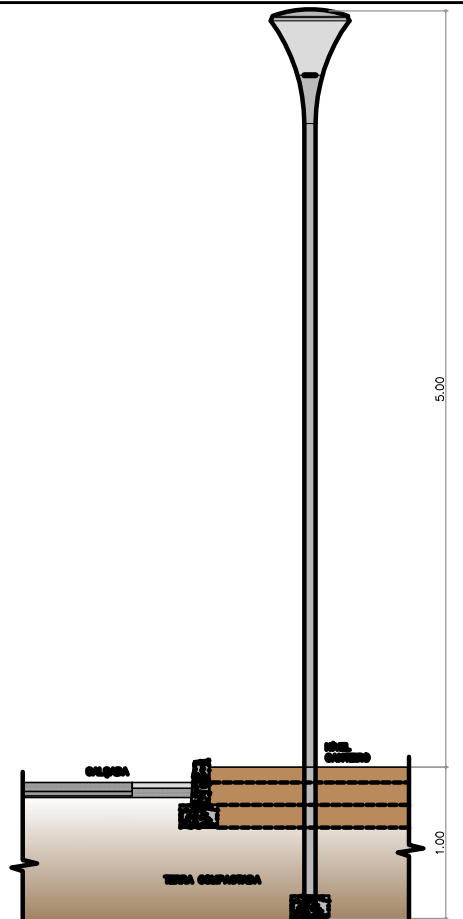

CORTE ESQUEMÁTICO - POSTE H=5.00m
ESCALA 1:50

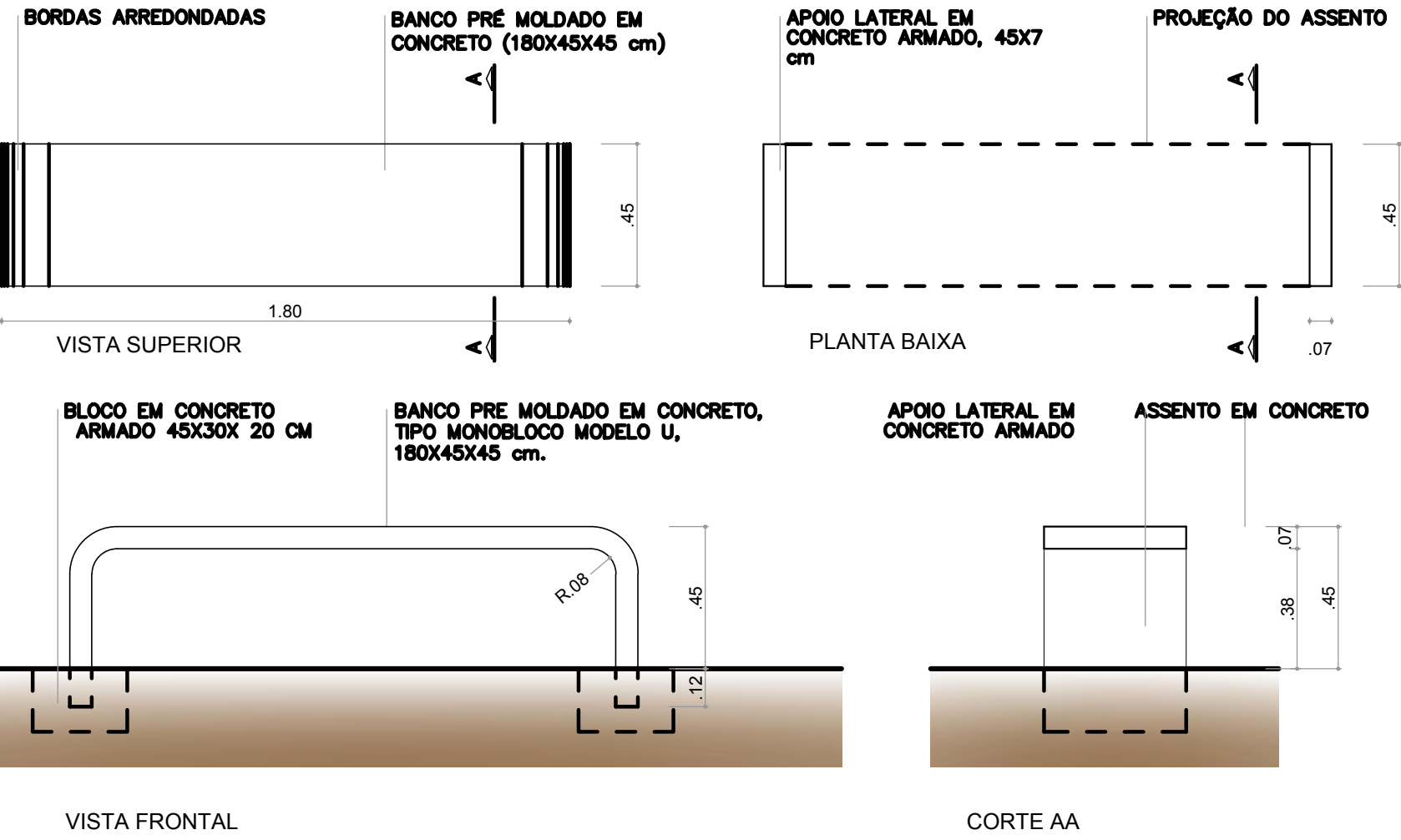

PLANTA BAIXA/ VISTAS/ CORTE_BANCOS DE PRAÇA
ESCALA 1:20

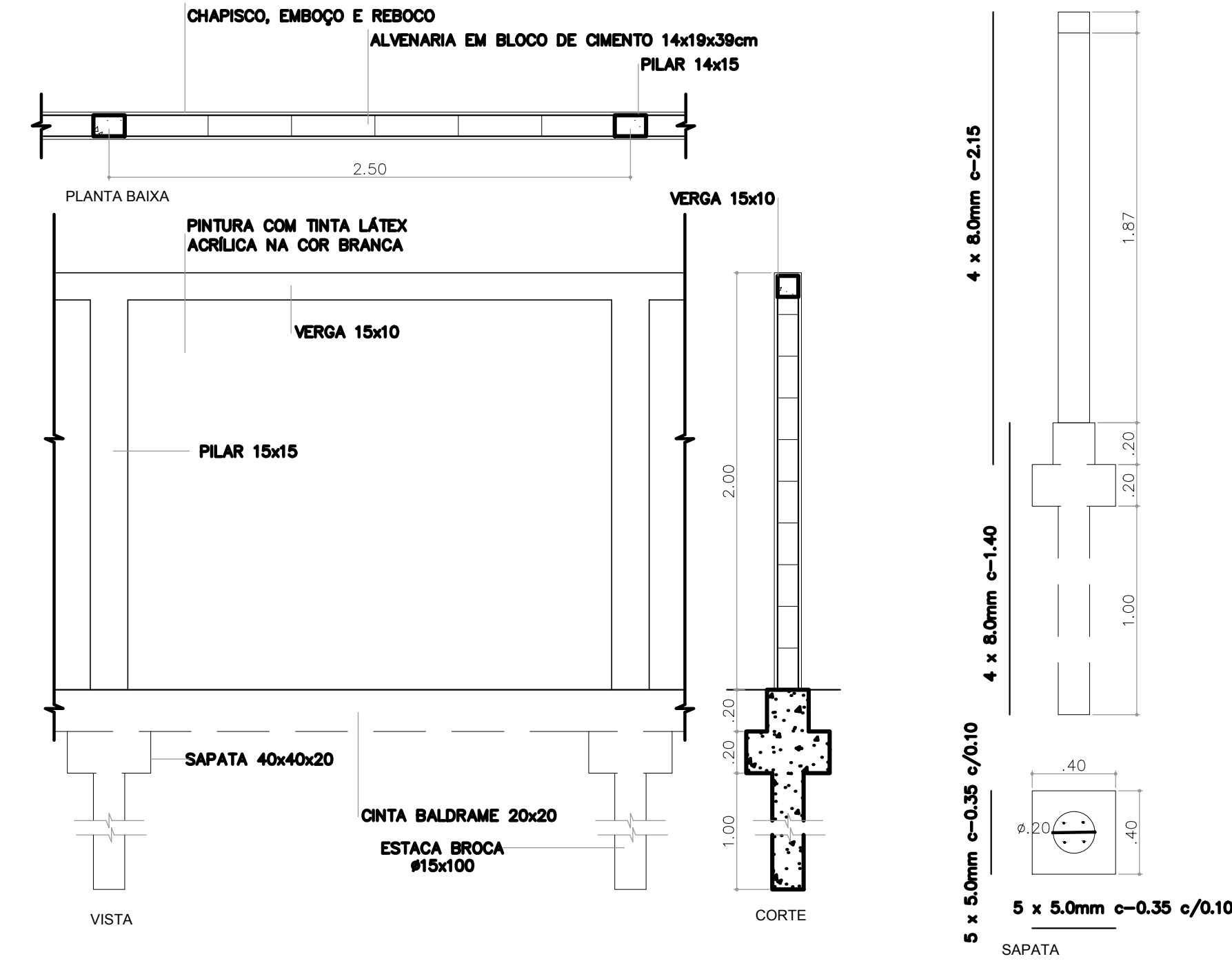

DETALHE MURO DE DIVISA
ESCALA 1:25

OBSEVAÇÕES:

- PILARES 15x15cm COM ESPAÇAMENTO DE 2.50m.
4 FERROS DE #8.0mm E ESTRIBOS DE #4.2mm A CADA 25cm.
- BLOCOS PARA FUNDAÇÃO COM 40x40x20cm.
ESTEIRA COM FERRO #5.0mm A CADA 10cm, INCLUSIVE BROCA DE #15cm POR 1.00m DE PROFUNDIDADE, COM 4 FERROS DE #8.0mm.
- CINTA BALDRAME 15x20cm.
2 FERROS #6.3mm CORRIDOS EM CIMA E 2 FERROS #10mm CORRIDOS EM BAIXO, ESTRIBOS COM FERRO #5.0mm A CADA 20cm.
- VERGA 10x15cm.
2 FERROS #5.0 CORRIDOS EM CIMA E 2 FERROS #10mm CORRIDOS EM BAIXO, ESTRIBOS COM FERRO #4.2mm A CADA 30cm.

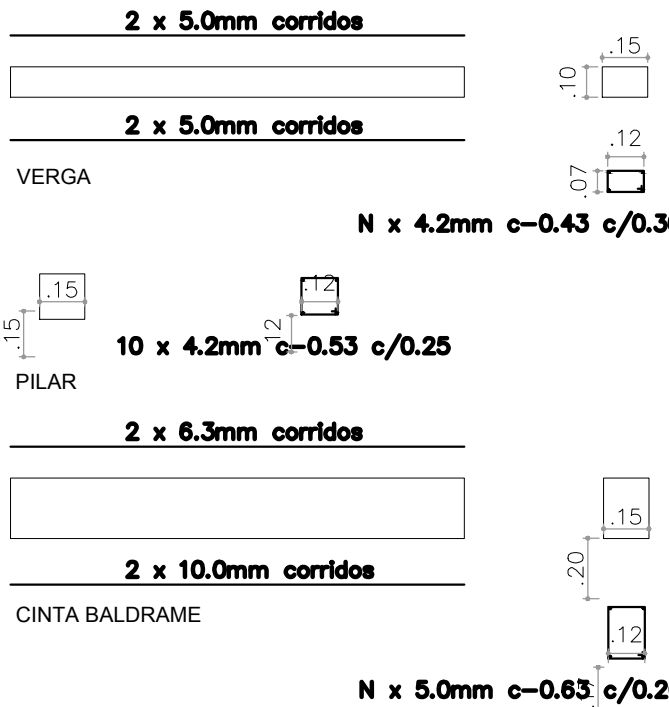

LEGENDA

DEMOLIÇÃO

MEIO FIO NOVO

FLOREIRA NOVA

MURO NOVO

GUARDA CORPO NOVO

BOCA DE LOBO À DEMOLIR

BOCA DE LOBO EXISTENTE

BOCA DE LOBO NOVA

ILUMINAÇÃO:

POSTE DE ILUMINAÇÃO EXISTENTE - 12.00m

POSTE DE ILUMINAÇÃO NOVO OU RELOCADO - 12.00m

POSTE DE ILUMINAÇÃO A SER REMOVIDO

POSTE DE ILUMINAÇÃO SOBRE O VIADUTO

POSTE DE ILUMINAÇÃO - 5.00m

MOBILIÁRIO URBANOS:

4 MESAS DE JOGOS COM 4 BANCOS CADA (16 BANCOS TOTAL)

BANCOS EM CONCRETO- 8 UNID.

PAISAGISMO:

ÁRVORES EXISTENTES

ÁRVORES REMOVIDAS

PREPARO E PLANTIO DE AREÇA DE LOCUBA (4m) = 24 UNID.

PREPARO E PLANTIO DE IPÊ BRANCO (4m)= 27 UNIDADES

PREPARO E PLANTIO DE PALMEIRA FÊNIX (4M) = 9 UNIDADES

PONTO HIDRÁULICO -TORNEIRA PARA IRRIGAÇÃO= 6 UNID.

PISOS:

GRAMADO: GRAMA ESMERALDA

PISO EM BLOCO DE CONCRETO INTERTRAVADO, ESP.=6cm

PISO EM CONCRETO ASPERO BRITA "0" - ESP.=8 cm "VASSOURADO"

RAMPA EM CONCRETO ASPERO BRITA "0" - ESP.=8 cm "VASSOURADO"

CALÇADA EXISTENTE

PISO PODOTATIL DE ALERTA EM CONCRETO 20x20x6cm

PISO PODOTATIL DE DIRECIONAL EM CONCRETO 20x20x6cm

NOTAS

1- OS PONTOS DE ÁGUA, BANCOS DIVERSOS, MESAS DE JOGOS E ABRIGO DE ÔNIBUS SÃO DE RESPONSABILIDADE DA PREFEITURA DE JUIZ DE FORA (PJF).

DESENHOS DE REFERÊNCIA

00	EMISSION INICIAL	06/01/22	DP	DP	JMS
REV.	DESCRIÇÃO	DATA	EXEC.	VERIF.	APROV.
AS INFORMAÇÕES DESTE DOCUMENTO SÃO DE PROPRIEDADE DO DNIT, SENDO PROIBIDA A UTILIZAÇÃO FORA DA SUA FINALIDADE, FORMULÁRIO PERTENCENTE À NORMA DNIT N° 125/2010 - PAD. ANEXO A, FIGURA A-9, E DIMENSÕES DE LEGENDA NBR 10068/1987.					
JMS ENGENHARIA E CONSULTORIA					
N° CONTRATADA: JER001-05-1-AR-DUB-0004 N° CONTRATO: - RESPONSÁVEL TÉCNICO: MARCELO FIGUEIREDO DA SILVA SOUTO CREA-MG-90204/D					
CLIENTE: Juiz de Fora Prefeitura					
PROJETO ARQUITETURA E URBANISMO					
TÍTULO: PROJETO EXECUTIVO VIADUTO BENJAMIN CONSTANT PLANTA - TRECHO 2 E DETALHES					
PROJ.	EXEC.	VERIF.	FOLHA:		
APROV.	ESCALA:	INDICADA	IDENTIFICAÇÃO DOC. NORMA 125/2010 - PAD.	04 / 12	
DATA:	N° CONTRATADA:	JER001-05-1-AR-DUB-0004			
27/01/2022	N° CLIENTE:	-			